

Cisco UCS-C24-M3 RDX Series 動作検証

Windows

テスト#1 Windows Backup

- CISCO UCS ServerのUSBポートにRDX QuikStor USB3.0を接続し以下のテストを実施
 - バックアップ
 - 60GBのボリュームに作成したC:ドライブのバックアップを実施
 - ファイルリストア
 - 上記バックアップから特定ファイルのリストアを実施
 - ベアメタルリストア
 - Windows Install Mediaから起動しOSのリカバリが正常に行えることを確認

CISCO UCS C24 M3
Windows Server 2012
Windows Backup

背面USB2.0
ポートに接続

RDX QuikStor USB3.0ドライブ
Firmware 2.05

テスト#2 ARCserve Backup w/RDX QuikStor

- CISCO UCS ServerにRDX QuikStor USB3.0を接続し以下のテストを実施
 - バックアップ
 - 10GBのダミーファイルが正常にバックアップ可能な事を確認
 - リストア
 - 上記バックアップからのリストアが正常に行えることを確認

CISCO UCS C24 M3
Windows Server 2012
ARCserve Backup r 16.5

背面USB2.0
ポートに接続

RDX QuikStor USB3.0ドライブ
Firmware 2.05

テスト#3 ARCserve Backup w/RDX QuikStation

- CISCO UCS ServerにRDX QuikStation(Storage Loader mode)をiscsiで接続し以下のテストを実施
 - バックアップ
 - 10GBのダミーファイルが正常にバックアップ可能な事を確認
 - リストア
 - 上記バックアップからのリストアが正常に行えることを確認

CISCO UCS C24 M3
Windows Server 2012
ARCserve Backup r16.5

iSCSI接続

RDX QuikStation
Firmware 2.22
Storage Loader mode

テスト#1 Windows Backup BareMetal Recover #1

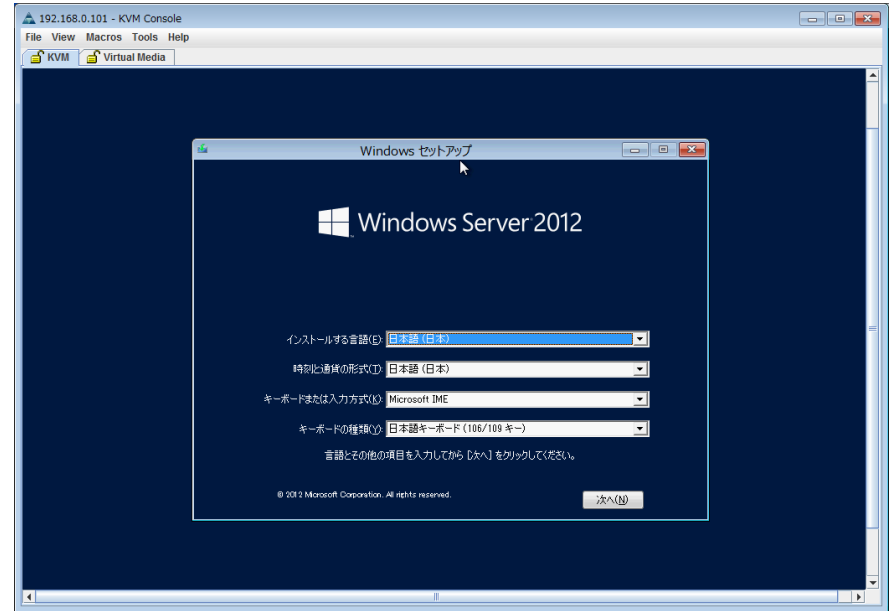
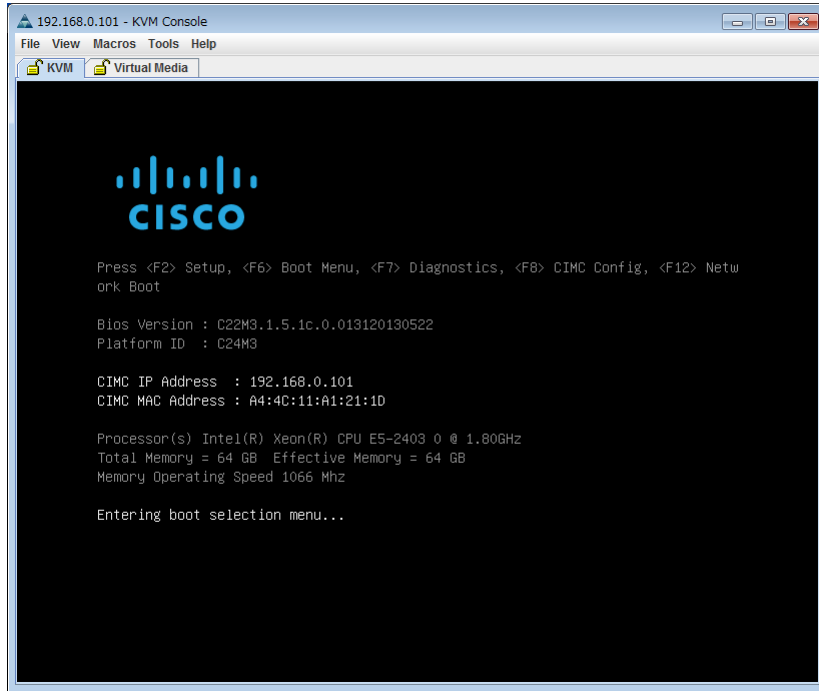

テスト#1 Windows Backup BareMetal Recover #2

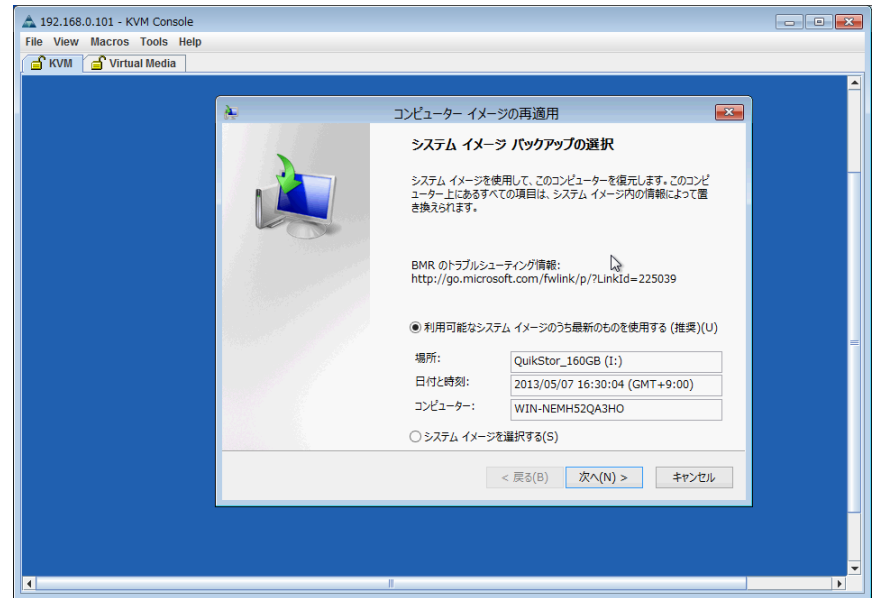
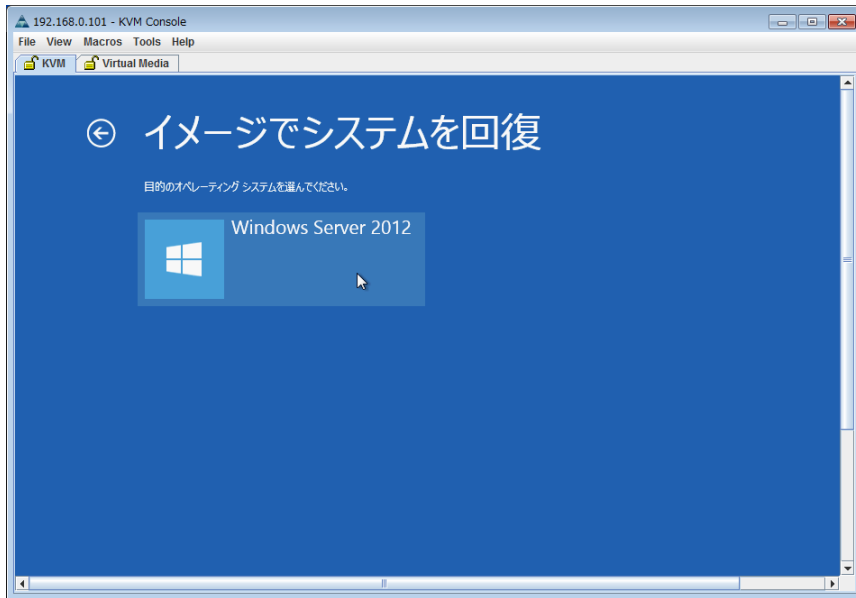

テスト#1 Windows Backup BareMetal Recover #3

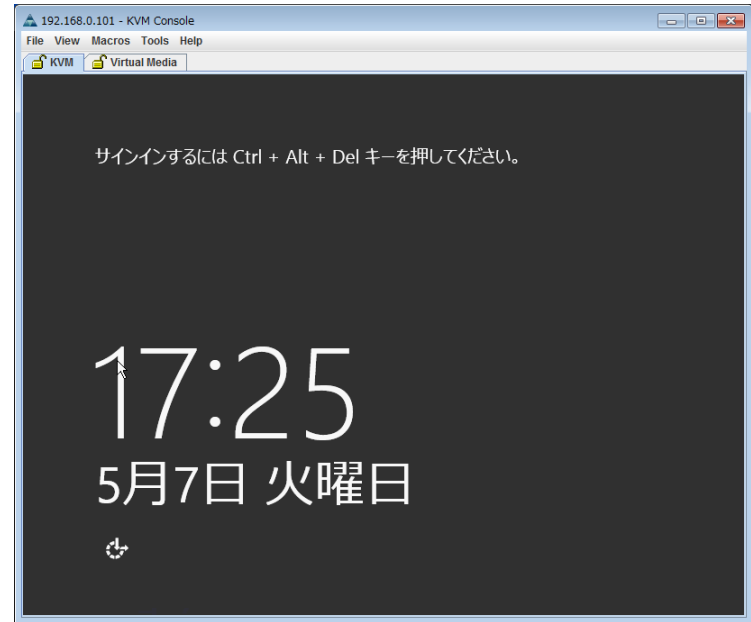
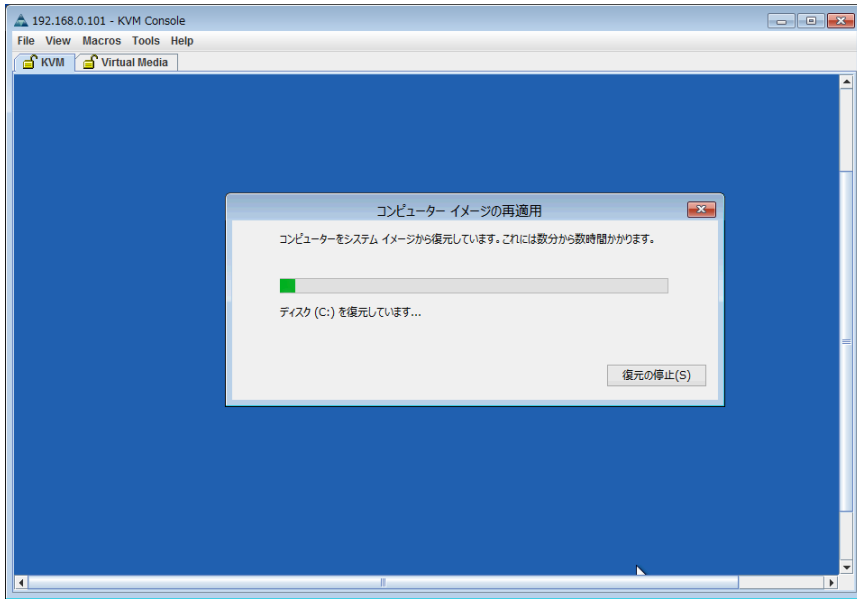

テスト#2 ARCserve RDX Device認識

正常に認識を確認

- Server:** WIN-NEMH52QA3HO
- Device:** TANDBERG RDX
- Device Information Table:**

デバイス情報	
ベンダ	TANDBERG
製品名	RDX
ファームウェアバージョン	0205
SCSI 対応規格	SCSI-III

At the bottom of the window, the status bar indicates: デフォルト サーバ: WIN-NEMH52QA3HO | ドメイン: WIN-NEMH52QA3HO | ログオン: WIN-NEMH52QA3HO#Administrator. The footer text reads: CA ARCserve® Family of Products r16 Release 7.

テスト#2 ARCserve RDX Backup

バックアップが正常に終了することを確認

ジョブ名	バックアップサ...	ジョブ番号	ジョブ ID	ステータス	実行時刻	ジョブの種
バックアップ [カスタム]	WIN-NEMH...	3	2	終了	<即実行>	バックアップ
リストア 日付: 201	WIN-NEMH	5	4	終了	<即実行>	リストア

*****[マスタ ジョブのメッセージ]*****

CA ARCserve Backup -- バックアップ

[サブ ジョブ]

合計の対象..... サブ ジョブ 1

ジョブ番号..... 4

ジョブ ID..... 3

セッション総数..... 1

サイズ合計 (ディスク)..... 10.00 GB

サイズ合計 (メディア)..... 10.00 GB

経過時間..... 9分 57秒

平均スループット..... 1.00 GB/分

サブ ジョブの状態..... 完了

[マスタ ジョブ]

合計の対象..... マスタ ジョブ

ジョブ番号..... 3

デフォルト サーバ: WIN-NEMH52QA3HO | ドメイン: WIN-NEMH52QA3HO ログオン: WIN-NEMH52QA3HO#Administrator

CA Technologies ARCserve MSP Program 3.0 Sets New Standard for Simplicity and Service Provider Enablement

テスト#2 ARC Serve RDX Restore

Restoreが正常に終了することを確認

The left sidebar has a "ナビゲーション バー" (Navigation Bar) with "サポート" (Support) and "フィードバック" (Feedback) buttons. The main area displays the "ジョブ キュー" (Job Queue) with a table of jobs. The selected job is "リストア 日付: 2013-05-08" with status "終了" (Completed).

ジョブ名	バックアップサ...	ジョブ番号	ジョブ ID	ステータス	実行時刻	ジョブの種
リストア 日付: 2013-05-08	WIN-NEMH52QA3HO	5	4	終了	<即実行>	リストア

Below the table, the job details are shown:

- ジョブ ID..... 4
- 詳細..... リストア 日付: 2013-05-08
- ワークステーション..... WIN-NEMH52QA3HO
- ソース..... TEST1, ID 24AB, シーケンス #1
- セッション..... 1
- ターゲット..... I:
- 開始時刻..... 13/05/08 19:10
- ディレクトリ総数..... 0
- ファイル総数..... 1
- スキップ総数..... 0
- サイズ合計 (ディスク)..... 10.00 GB
- サイズ合計 (メディア)..... 10.00 GB
- 経過時間..... 1分 2秒
- 平均スループット..... 9.68 GB/分
- 合計の対象..... ジョブ
- セッション総数..... 1

The status bar at the bottom shows: "デフォルト サーバ: WIN-NEMH52QA3HO" and "ドメイン: WIN-NEMH52QA3HO ログオン: WIN-NEMH52QA3HO#Administrator". The footer text reads: "CA ARCserve® D2D r16 Update 7 and CA ARCserve® Central Application r16 Update 7 :: New!!! End-to-End Bookshelf".

テスト#3 QuikStatoin OS デバイス接続

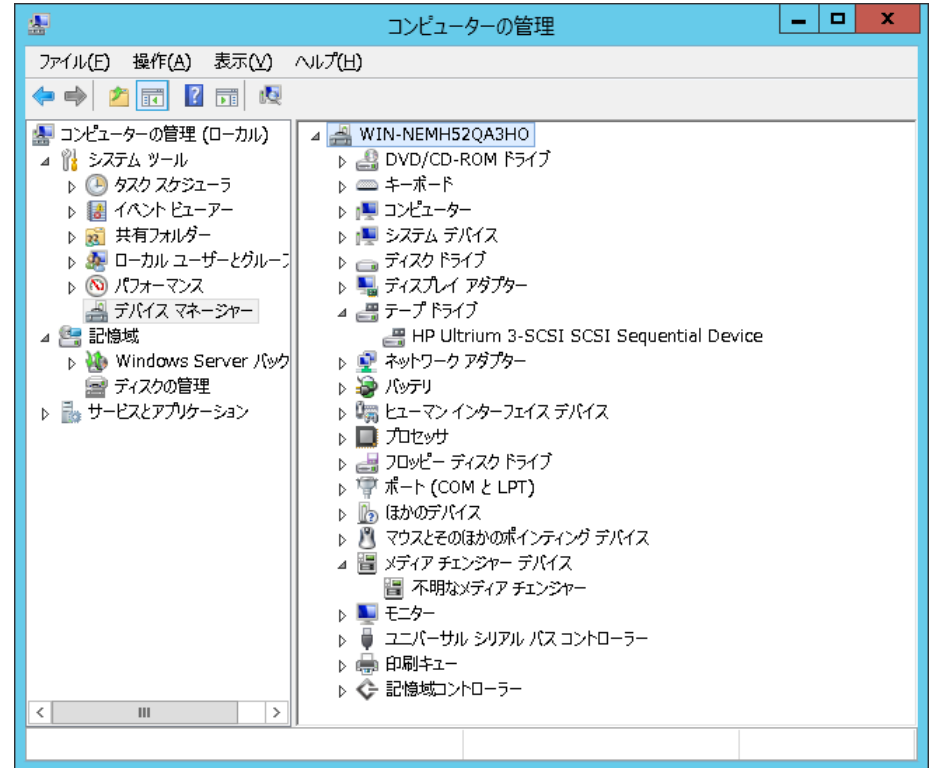
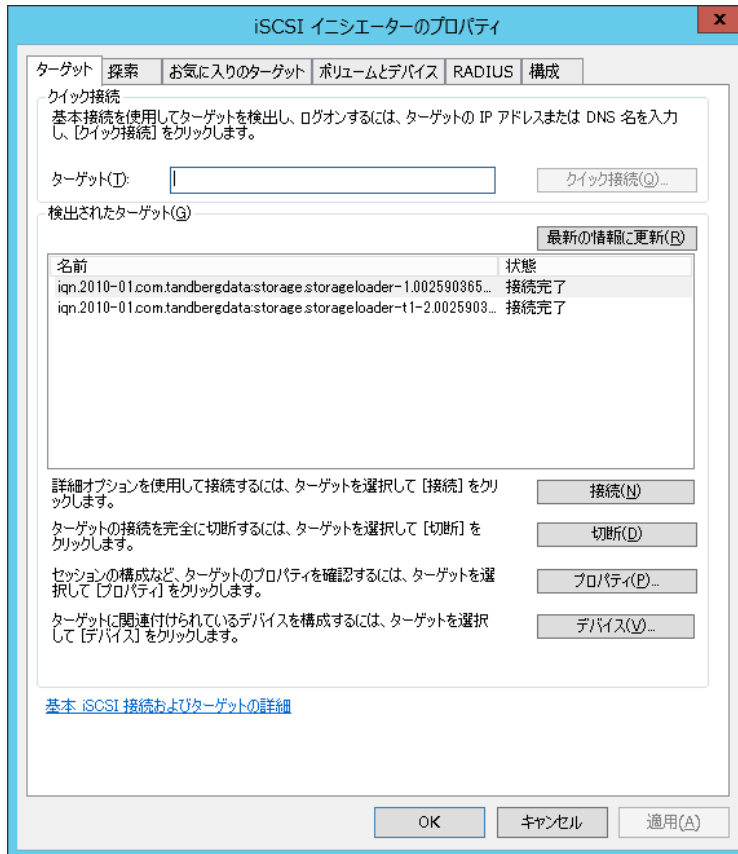

テスト#3 ARCserve QukStation Device 認識

デバイスの正常認識/インベントリ等動作を確認

Navigation Pane (Left):

- ナビゲーションバー
- サポート
- フィードバック

Main Content Area:

- Server: WIN-NEMH52QA3HO
- Devices:
 - TANDBERG RDX
 - TANDBERG StorageLoader** (Selected)
 - HP Ultrium 3-SCSI

Device Details (Right):

TANDBERG StorageLoader

- スロット 2: <501262L3> <インベントリ未実行>
- スロット 3: <139017L3> <インベントリ未実行>
- スロット 4: <015104L3> <インベントリ未実行>
- HP Ultrium 3-SCSI

Summary (サマリ) / Details (詳細):

デバイス情報	
ベンダ	TANDBERG
製品名	StorageLoader
ファームウェアバージョン	3.47
SCSI 対応規格	該当なし
シリアル番号	903650FCL110

デバイス環境設定	
詳細	デバイス: 2=ボード: 1、バス: 0、

Status Bar (Bottom):

デフォルト サーバ: WIN-NEMH52QA3HO | ドメイン: WIN-NEMH52QA3HO | ログオン: WIN-NEMH52QA3HO#Administrator

CA Technologies ARCserve MSP Program 3.0 Sets New Standard for Simplicity and Service Provider Enablement

テスト#3 ARCserve QuikStaiton Backup

バックアップ正常動作を確認

The main window is divided into several sections:

- ナビゲーションバー (Navigation Bar):** Located on the left, it includes "ナビゲーションバー" and "サポート" (Support).
- ジョブ キュー (Job Queue):** A table showing the status of backup jobs. The table has columns for "ジョブ名", "バックアップサ...", "ジョブ番号", "ジョブ ID", "ステータス", "実行時刻", and "ジョブの種". Two jobs are listed, both with a status of "終了" (Completed).
- ジョブ ログ (Job Log):** A text area displaying the log for a specific job. The log content is as follows:

```
*****[マスタ ジョブのメッセージ]*****  
CA ARCserve Backup -- バックアップ  
[サブ ジョブ]  
合計の対象..... サブ ジョブ 1  
ジョブ番号..... 7  
ジョブ ID..... 8  
セッション総数..... 1  
サイズ合計 (ディスク)..... 10.00 GB  
サイズ合計 (メディア)..... 10.00 GB  
経過時間..... 4分 36秒  
平均スループット..... 2.17 GB/分  
サブ ジョブの状態..... 完了  
[マスタ ジョブ]  
合計の対象..... マスタ ジョブ
```
- ステータスバー (Status Bar):** At the bottom, it shows "デフォルト サーバ: WIN-NEMH52QA3HO" and "ドメイン: WIN-NEMH52QA3HO ログオン: WIN-NEMH52QA3HO#Administrator".

The bottom of the window features the CA ARCserve logo and the text "CA ARCserve® Family of Products r16 Release 7".

テスト#3 ARCserve QuikStation Restore

リストア正常動作を確認

The left sidebar has three sections: "ナビゲーション パネル" (Navigation Panel) with a tree view showing "CA ARCserve B" > "WIN-NEMH:" > "WIN-NEI"; "サポート" (Support); and "フィードバック" (Feedback).

The main area is divided into two panes. The top pane is titled "ジョブ キュー" (Job Queue) and shows a table of job statuses. The bottom pane shows detailed job information for the selected job.

ジョブ名	バックアップ サ...	ジョブ番号	ジョブ ID	ステータス	実行時刻	ジョブの種類	前回の結果
データベース保護ジョブ	WIN-NEMH...	2		ホールド	2013/05/09 ...	バックアップ (...)	
データベース廃棄ジョブ	WIN-NEMH...	1	1	レディ	2013/05/09 ...	データベース...	完了
バックアップ [カスタム]	WIN-NEMH...	3	2	終了	<即実行>	バックアップ	完了
バックアップ [カスタム]	WIN-NEMH...	6	5	終了	<即実行>	バックアップ	完了
リストア 日付: 201...	WIN-NEMH...	5	4	終了	<即実行>	リストア	完了
リストア 日付: 201...	WIN-NEMH...	8	7	終了	<即実行>	リストア	完了

The detailed job information pane shows the following details:

- ワークステーション: WIN-NEMH52QA3HO
- ソース: 13/05/02 17:36, ID C1C1, シーケンス #1
- セッション: 2
- ターゲット: I:
- 開始時刻: 13/05/08 20:54
- ディレクトリ総数: 1
- ファイル総数: 1
- スキップ総数: 0
- サイズ合計 (ディスク): 10.00 GB
- サイズ合計 (メディア): 10.00 GB
- 経過時間: 5分 33秒
- 平均スループット: 1.80 GB/分

The status bar at the bottom shows: "デフォルト サーバ: WIN-NEMH52QA3HO" and "ドメイン: WIN-NEMH52QA3HO ログオン: WIN-NEMH52QA3HO#Administrator". The bottom left corner displays "CA ARCserve® Family of Products r16 Release 7".

VMware test

テスト#1 Windows Backup

- CISCO UCS ServerのUSBポートにRDX QuikStor USB3.0を接続し以下のテストを実施

- バックアップ

- 60GBのボリュームに作成したC:ドライブのバックアップを実施

注)VMwareからのUSB接続デバイスが非常に低速となるためバックアップのみ実施

CISCO UCS C24 M3
Vmware ESXi 5.1
Guest Windows 2008R2
Windows Backup

背面USB2.0
ポートに接続

RDX QuikStor USB3.0ドライブ
Firmware 2.05

テスト#2 ARCserve Backup w/RDX QuikStor

- CISCO UCS ServerのUSBポートにRDX QuikStor USB3.0を接続し以下のテストを実施

- バックアップ

- 10GBのダミーファイルが正常にバックアップ可能な事を確認

注)VMwareからのUSB接続デバイスが非常に低速となるためバックアップのみ実施

CISCO UCS C24 M3
Vmware ESXi 5.1
Guest Winodws 2008R2
ARCserve Backup r 16.5

背面USB2.0
ポートに接続

RDX QuikStor USB3.0ドライブ
Firmware 2.05

テスト#3 ARCserve Backup w/RDX QuikStation

- CISCO UCS ServerにRDX QuikStation(Storage Loader mode)をiscsiで接続し以下のテストを実施
 - バックアップ
 - 10GBのダミーファイルが正常にバックアップ可能な事を確認
 - リストア
 - 上記バックアップからのリストアが正常に行えることを確認

CISCO UCS C24 M3
Vmware ESXi 5.1
Guest Windows 2008R2
ARCserve Backup r16.5

iSCSI接続

RDX QuikStation
Firmware 2.22
Storage Loader mode

テスト#2 ARCserve RDX Backup

CA ARCserve Backup - [ジョブ ステータス]

ファイル(E) クイック スタート(Q) 表示(V) ジョブ ステータス(J) ウィンドウ(W) ヘルプ(H)

ナビゲーション バー

WIN-1HVKN5QD95V

ジョブ キュー

ジョブ名	バックアップ サ...	ジョブ番号	ジョブ ID	ステータス	実行時刻	ジョブの種類	前回の結果	処...
データベース保護ジョブ	WIN-1HVKN5...	2		ホールド	2013/05/10 11:...	バックアップ (ロ...		
データベース廃棄ジョブ	WIN-1HVKN5...	1		レディ	2013/05/10 12:...	データベース廃...		
バックアップ [カスタム]	WIN-1HVKN5...	3	1	終了	<即実行>	バックアップ	完了	
バックアップ [カスタム]	WIN-1HVKN5...	5	3	終了	<即実行>	バックアップ	完了	
リストア 日付: 2013-...	WIN-1HVKN5...	7	5	終了	<即実行>	リストア	完了	

表示するジョブのステータス: アクティブ(V) レディ(R) ホールド(H) ターゲットの待機中(W) 処理済み

更新

ジョブの詳細

ジョブ ログ

```

*****[マスタ ジョブのメッセージ]*****
CA ARCserve Backup -- バックアップ
[サブ ジョブ]
合計の対象..... サブ ジョブ 1
ジョブ番号..... 4
ジョブ ID..... 2
セッション総数..... 1
サイズ合計 (ディスク)..... 10.00 GB
サイズ合計 (メディア)..... 10.00 GB
経過時間..... 48分 16秒
平均スループット..... 212.16 MB/分
サブ ジョブの状態..... 完了
[マスタ ジョブ]
合計の対象..... マスタ ジョブ
ジョブ番号..... 3
ジョブ ID..... 1
    
```

デフォルト サーバ: WIN-1HVKN5QD95V

19:04

CA Technologies ARCserve MSP Program 3.0 Sets New Standard for Simplicity and Service Provider Enablement

テスト#3 ARCserve QuikStation Backup

CA ARCserve Backup - [ジョブ ステータス]

ファイル(E) クイック スタート(Q) 表示(V) ジョブ ステータス(J) ウィンドウ(W) ヘルプ(H)

WIN-1HVKN5QD95V

ナビゲーションバー

サポート

フィードバック

ジョブ キュー

表示するジョブのステータス: アクティブ(V) レディ(R) ホールド(H) ターゲットの待機中(W) 処理済み

ジョブ名	バックアップ サ...	ジョブ番号	ジョブ ID	ステータス	実行時刻	ジョブの種類	前回の結果
データベース保護ジョブ	WIN-1HVKN5...	2		ホールド	2013/05/10 11:...	バックアップ (ロ...	
データベース廃棄ジョブ	WIN-1HVKN5...	1		レディ	2013/05/10 12:...	データベース廃...	
バックアップ [カスタム]	WIN-1HVKN5...	3	1	終了	<即実行>	バックアップ	完了
バックアップ [カスタム]	WIN-1HVKN5...	5	3	終了	<即実行>	バックアップ	完了
リストア 日付: 2013-...	WIN-1HVKN5...	7	5	終了	<即実行>	リストア	完了

ジョブの詳細

*****[マスタ ジョブのメッセージ]*****

CA ARCserve Backup -- バックアップ

[サブ ジョブ]

合計の対象..... サブ ジョブ 1

ジョブ番号..... 6

ジョブ ID..... 4

セッション総数..... 1

サイズ合計 (ディスク)..... 10.00 GB

サイズ合計 (メディア)..... 10.00 GB

経過時間..... 5分 9秒

平均スループット..... 1.94 GB/分

サブ ジョブの状態..... 完了

[マスタ ジョブ]

合計の対象..... マスタ ジョブ

ジョブ番号..... 5

ジョブ ID..... 3

デフォルト サーバ: WIN-1HVKN5QD95V

19:07

CA ARCserve® D2D for Linux Alpha Program

テスト#3 ARCserve QuikStation Restore

ジョブ名	バックアップ サ...	ジョブ番号	ジョブ ID	ステータス	実行時刻	ジョブの種類	前回の結果	処...
データベース保護ジョブ	WIN-1HVKN5...	2		ホールド	2013/05/10 11:...	バックアップ (ロ...		
データベース廃棄ジョブ	WIN-1HVKN5...	1		レディ	2013/05/10 12:...	データベース廃...		
バックアップ [カスタム]	WIN-1HVKN5...	3	1	終了	<即実行>	バックアップ	完了	
バックアップ [カスタム]	WIN-1HVKN5...	5	3	終了	<即実行>	バックアップ	完了	
リストア 日付: 2013-...	WIN-1HVKN5...	7	5	終了	<即実行>	リストア	完了	

Below the table, the details for the selected job are shown:

```

CA ARCserve Backup -- リストア
ジョブ番号..... 7
ジョブ ID..... 5
詳細..... リストア 日付: 2013-05-09
ワークステーション..... WIN-1HVKN5QD95V
ソース..... 13/05/02 17:36, ID C1C1, シーケンス #1
セッション..... 3
ターゲット..... C:\$DUMMY
開始時刻..... 13/05/09 18:46
ディレクトリ総数..... 0
ファイル総数..... 1
スキップ総数..... 0
サイズ合計 (ディスク)..... 10.00 GB
サイズ合計 (メディア)..... 10.00 GB
経過時間..... 13分 19秒
平均スループット..... 768.97 MB/分
合計の対象..... ジョブ
セッション総数..... 1
    
```

The status bar at the bottom shows "デフォルト サーバ: WIN-1HVKN5QD95V" and the time "19:08". The footer contains the text "CA Technologies ARCserve MSP Program 3.0 Sets New Standard for Simplicity and Service Provider Enablement".